

Tacna, **20 AGO. 2021**

OFICIO MÚLTIPLE N.º 334 -2021-AGP-UGEL.T-DRET-GOB.REG.TACNA

SEÑORES(AS):
DIRECTORES(AS) DE II.EE. PÚBLICAS BENEFICIARIAS CON TABLETAS - MINEDU

PRESENTE.-

ASUNTO : DIFUNDIR POSTER CON ORIENTACIONES PARA EL BUEN USO DE
PLAN DE DATOS POR USUARIOS DE DISPOSITIVO TABLETAS.

REFERENCIA : PLAN DE TRABAJO
RM N° 267-2021-MINEDU

Tengo el agrado de dirigirme a usted, para saludarlo(a) cordialmente y a la vez conforme a los documentos de la referencia y en aras de hacer un buen uso del servicio de Plan de Datos por los usuarios del dispositivo electrónico, tabletas, se le solicita difundir el flyer digital que se encuentra ubicado en la página web de la UGEL TACNA, adjunto al presente en los diferentes medios de comunicación virtual con los beneficiarios de tabletas.

Sin otro particular aprovecho la ocasión para expresar los sentimientos de mi especial consideración y estima personal.

Atentamente;

UNIDAD DE GESTIÓN EDUCATIVA LOCAL
TACNA





Prof. DINA LUZ QUISPE CHIPANA
JEFE DEL ÁREA DE GESTIÓN PEDAGÓGICA

DLQCH/J.AGP
MCCHA/EES-M
CC. Archivo

ORIENTACIONES PARA EL BUEN USO DEL PLAN DE DATOS DE TABLETAS - MINEDU

¿SABÍAS QUE?:

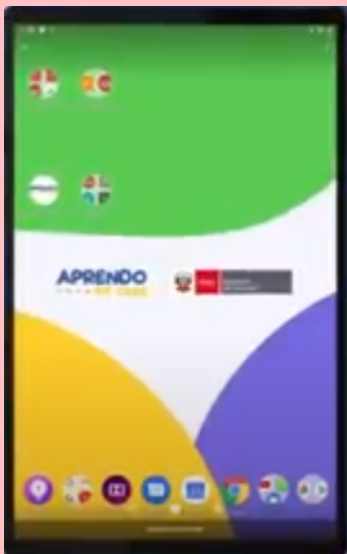
- Tu tableta cuenta, además de la App de Aprendo en casa, con aplicaciones que te permite navegar en plataformas educativas y académicas sin consumir tus datos.



- Tu tableta cuenta con 37 aplicativos instalados de los cuales ninguno requiere conectividad a internet para ser usado eficientemente.

RECUERDA QUE:

- Si descargas el Play Store, y/o
- Descargas o ves videos no recomendados por tus docentes, y/o
- Ingresas a las redes sociales sin un fin educativo,



¡Tu plan de datos peligra!

ES IMPORTANTE:

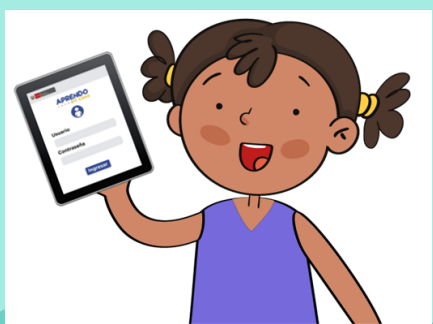

- Apagar tu tableta cuando no la estes utilizando.
- Verificar la llegada de 6 GB de plan de datos al mes.
- Reportar al director (a) si no tienes internet en la tableta, durante el mes.
- Si se va a revisar un video mas de una vez, es preferible descargar el video como archivo.

EL ACCESO Y USO ADECUADO DEL PLAN DE DATOS, ES DECISIÓN Y RESPONSABILIDAD TUYA Y DE TU FAMILIA.

¡TU EDUCACIÓN, NO DEBE PARAR!

¿PROBLEMAS CON EL PLAN DE DATOS?

ACUDE A:

SOPORTE TÉCNICO



Movistar: 0800-11311 opción 4

Claro: 992-092-649 (horario de oficina) o al 135 (desde terminal móvil claro) o al 0800-00-123

Entel: 0800-09010

Bitel: 0800-79123 o al 123 o al WhatsApp 931123123